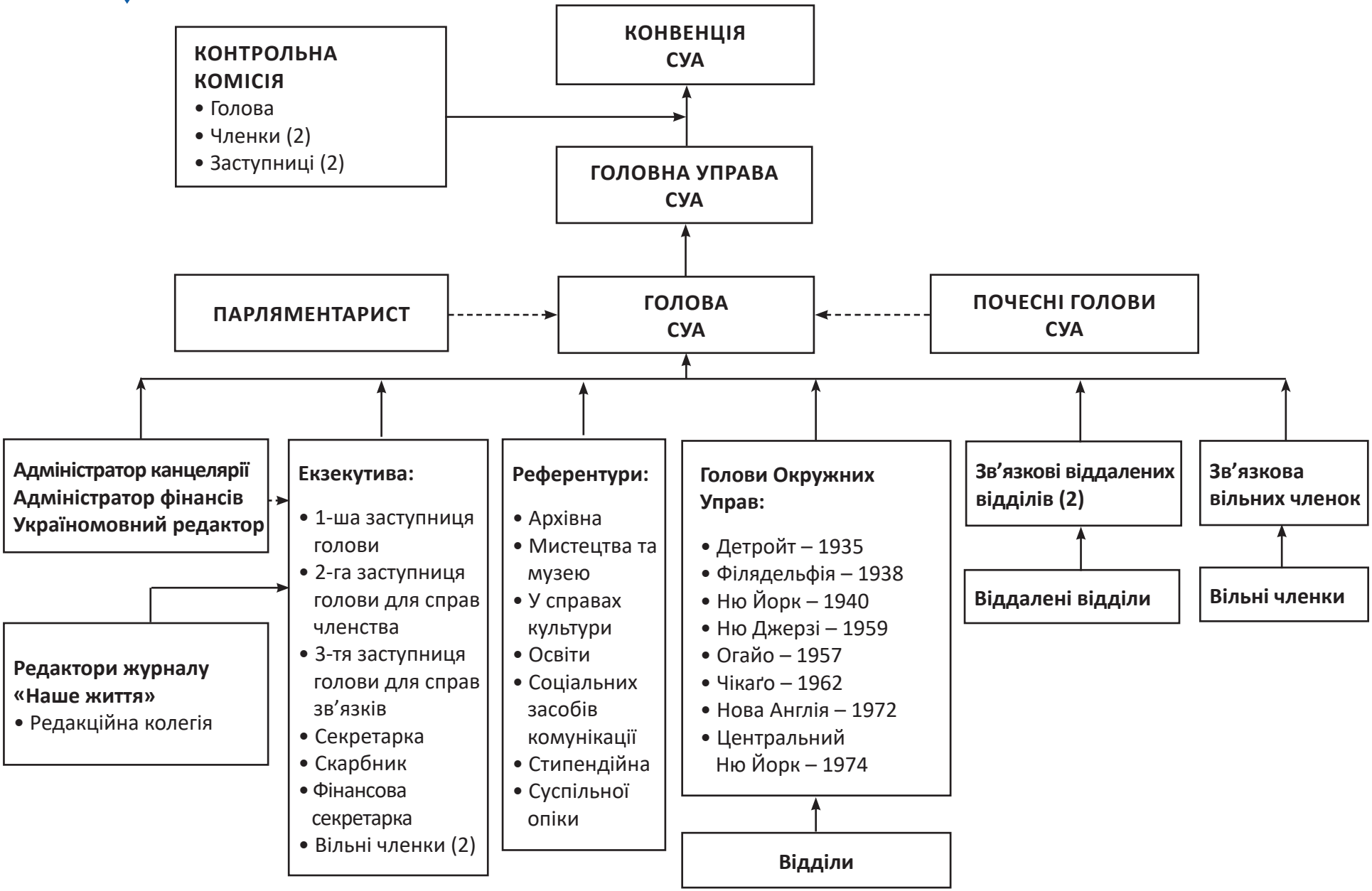СОЮЗ УКРАЇНОК АМЕРИКИ
ОРГАНІЗАЦІЙНА СХЕМА